SEHER VAKTİ

Üzüntü Veren, Hakaret Dolu, Tarihi İbret Vesikası

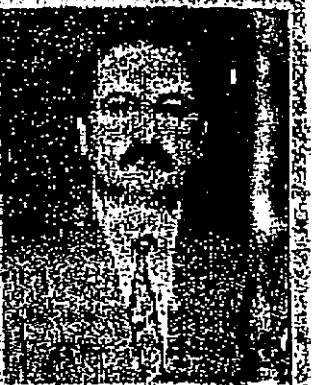

Selahattin DOĞAN

12 Ocak 2002 tarihinde 666. Nüshalı gazetemizde, her hafta olduğu gibi köşe yazımı yazmıştım. Konu başlığım "Bozüyük Sanayi ve Ticaret Odası ve Kriz Süreci Faaliyetleri'ydi". Bu yazıdan sonra, odanın Yönetim Kurulu Başkanı Sn. Sadi Çamlı'nın görüşme talebi tarafıma ulaştı. 1,5 saat süren görüşmemiz gayet olumlu bir havada geçti. Bahsedildiği gibi muhtarlık seçimlerinde de kendisinin aktif çalışmada bulunmadığını söyledi. Bende kesindişinin olmadığını, diğer bir çalışma arkadaşı olduğunu söyledim. Bu olayı örnek verirken de, kötülemek değil, kıyaslama yapılması açısından odanın çalışmalarında daha verimli daha çok çalışmalara yönlenmesi için yazdığımı söyledim. Yazının tamamında kişiye, kurama bir hakaret bulunmadığını söylediğimde kendisi de teyit etmişti. Diyalog eksikliğinden bahsederek, bilgi alışverişinde bulunmuştuk. Sık sık görüşme dileği ile birbirimize teşekkürlerimizi sunmuştuk.

667. Sayılı nüshamızla da çıkan yazımda göstermiş olduklarımız nezaket ve duyarlılık konusunda kamu oyu önünde, 19.01.2002 tarihinde Bozüyük Sanayi ve Ticaret Odası Yönetim Kurulu Başkanı Sn. Sadi Çamlı'nın ziyeti [illegible] [illegible] söyledim. Odamızda yazımın [illegible] gündemde geldiği, yapılan eleştirilere her zaman açık olduklarını söyledi. Bozüyük konusunda yaşanan sıkıntıları, odanın çözüm teşebbüslerini, çalışmaları anlattı. Faydalı bir görüşme oldu. Yazıdaki anlaşılmayan bazı konulara açıklamalarda bulunma imkanı buldum. Karşılıklı bilgi alışverişinden sonra Bozüyük için zaman zaman biraraya gelmemiz çok iyi olacağı konusunda ikimizde aynı görüşü paylaştık. Nezaketinden dolayı Sn. Sadi Çamlı'ya teşekkür ederim. Çalışmalarında her zaman destekçi olmaya, eksikliklerini de her zaman dile getireceğimi söyledim. Milletin için kim bir civi çakar taş üstüne taş koyarsa onların ayaklarına gitmeyi onur sayarım. Okuyucularımın bilgilerine sunarım diyerek teşekkür etmiştim.

23 Ocak 2002 tarihinde tarafıma bir zarf ulaştı. Zarf Bozüyük Ticaret ve Sanayi Odası'ndan gelmekteydi. Zarfı açtım ve okumaya başladım. Her satırı okuyuşumda üzüntüm daha da arttı. Yazıyı okuyup bitirdiğimde şaşkınlık içinde kaldım. Daha üç, beş gün önce görüştüğüm kişi hakaretler yağdırıyor. Ne olmuştu da bu yazı kaleme alınmıştı. Bilgisizliğimiz, mesleki yetresizliğimiz, yalancılığımız, yanlış ve eksik bilgi kapasitemiz olduğunu iddia eden hüznümün hiçbir safhasında karşılaşmadığım sözlerle adeta kin kusan bir yazıyla karşı karşıya kaldım.

Yaklaşık ikibuçuk yıldır hiç aksaktamdan Bilecik'e, Yaşadığım ilçe olan Bozüyük'e ve ülkeme katkım olması maksadıyla (Karınca kadarınca) Fikirlerimi yazmaktayım. Hıçbir yazım için, hıçbir kimseden hakaret eden açıklama almadım. Sn. Yönetim Kurulu Başkanının bu yazısına Bozüyük Ticaret ve Sanayi Odası Yönetim Kurulu ve Üyeleri olarak alır ve imza atacaklarını da zannetmiyorum. Beni tanıdıkların ve şahsımın bu hakaretlere hak etmediğine inanıyorum. Çünkü bahsi olan yazım odanın çalışmalarını teşvik edici tarzda yazılmış, hıçbir kelimesinde hakaret mahiyetinde kelime bulunmamaktadır. Daha önce yazmış olduğum yazımı ve Sn. Başkanın göndermiş olduğu açıklamayı aynen, yayınlayarak kamuoyunun takdirine sunuyoruz. Tüm okuyucularımın, oda üyelerinin değerlendirmelerine bırakıyorum. Kavga yerine hizmet etmeye devam edeceğimi ilan ediyorum.

12 Ocak 2002 tarihli 666. Sayıdaki yazım

Bozüyük Sanayi ve Ticaret Odası

21 Ocak 2002 tarihli Oda Başkanı Sadi ÇAMLI tarafından gönderilen açıklama:

Gazetenizin 12 Ocak 2002 Tarih ve 666. Sayılı Nüshasının